



Oser

6, 7 et 8 décembre 2017

pour enseigner

XXVII^e colloque national des CESU

La Cité des congrès de Nantes



Programme

Mercredi 6 décembre

12h30 ACCUEIL DES PARTICIPANTS

13h30 Séance d'ouverture

14h15 CONFÉRENCE INAUGURALE

Modérateur Pr Christine AMMIRATI

Pédagogie : oser

Pr Jacques TARDIF Professeur émérite, université de Sherbrooke, Canada

15h00 CONFÉRENCE D'EXPERT

Modérateur Pr Christine AMMIRATI

Oser saisir toutes les opportunités en situation réelle pour enseigner ou apprendre

Marc NAGELS Centre de recherche sur l'éducation, les apprentissages et la didactique, université de Rennes-2

15h45 PAUSE - VISITE DES EXPOSANTS

16h15 PLÉNIÈRE

Modérateurs Véronique BRUNSTEIN et Pr Rémi GAGNAYRE

Regards croisés : oser la transversalité

- Oser le transfert des compétences d'un champ à un autre
Géraldine RIX-LIÈVRE Enseignante chercheuse Staps, université Clermont-Auvergne
- Oser l'interprofessionnalité
Florence POLICARD Cadre de santé formateur, IFSI, CH de Clermont-Ferrand
- Oser co-construire avec l'utilisateur enseignant
Olivia GROSS Chercheuse associée au Laboratoire Éducatifs et pratiques de santé (LEPS) EA 3412, Paris-13
Dr Cam-Anh KHAU Chef de clinique des universités en médecine générale, chercheuse LEPS, Paris-13

ou

ATELIERS EN PARALLÈLE DE LA PLÉNIÈRE

● **Atelier 3 SALLE I**

Intégrer la responsabilité du soignant dans son activité professionnelle lors des formations

Dr James COUVREUR CESU 83
Germain DECROIX MACSF

● **Atelier 11 SALLE N** Oser maquiller

Alain BRUNNER Maqpro
Nathalie SOUPIZON CESU 36

● **Atelier 14 SALLE G**

Formation à la régulation : exemple d'un outil de simulation

Dr Laurent BOIDRON Hospices civils de Beaune
Dr Aude CHARLES CESU 51

● **Atelier 18 SALLE H**

Simulation : l'annonce d'une mauvaise nouvelle

Dr Gaël GHENO CESU 74
Dr Jérôme LOUIS CESU 74
Dr Pierre POLES CESU 74

● **Atelier 19 SALLE J**

Patient simulé : comment préparer ce rôle ?

Dr Carole AMSALLEM CESU 80
Émilie RIMBERT CESU 80

18h15 ASSEMBLÉE GÉNÉRALE ANCESU

Jeudi 7 décembre

8h00 ACCUEIL DES PARTICIPANTS

8h30 TABLE RONDE

Modérateurs Dr François BRAUN et Dr Sandra DELEULE

Oser investir les champs des possibles

- Numérique et apprentissage
Loïc DRUETTE Coordonnateur projet IDEFI SAMSEI, université Lyon-1
- Intérêt de la réalité virtuelle dans l'enseignement
Dr Maxime ROS Neurochirurgie, thèse en sciences de l'éducation, CHU de Montpellier
- Jeux collaboratifs: conception de jeux
Florent de GRISSAC Game designer, enseignant Epitech et e-Art-Sup, Nantes
- Réseaux sociaux et enseignement: plan blanc en réseau
Dr Laurent GOUT SAMU 31, CHU Toulouse

ou SESSIONS DE COMMUNICATIONS LIBRES SALLE 200

Modérateurs Claire MARCHAND et Ysabelle THOMAS
EN PARALLÈLE DE LA TABLE RONDE voir page 4

10h15 PAUSE - VISITE DES EXPOSANTS

10h45 PLÉNIÈRE

Modérateurs Dr Jean-Marc PHILIPPE et Dr Catherine BERTRAND

Science et métiers: les actualités

- Place de la famille dans la prise en charge de l'arrêt cardiaque: étude Présence
Pr Frédéric ADNET SAMU 93, AP-HP hôpital Avicenne, Bobigny
- AVC: thrombolyse vs thrombectomie
Dr Benoît GUILLON Praticien hospitalier neurologie, CHU de Nantes
- Le garrot et le damage control
Dr Alain PUIDUPIN Service de santé des armées (SSA), conseiller DGS
- IOA - L'échelle de tri french
Dr François REVAUX CESU 94, Commission évaluation qualité, SFMU CHU Henri-Mondor, Créteil, AP-HP
- Médecins correspondants du SAMU (MCS): formation des MCS
Dr Christophe RUIZ Président de la Fédération MCS France
Dr Marie-Annick HIDOUX Coordonnateur des MCS PACA, CESU 05, CHICAS, Gap
- Assistants de régulation médicale (ARM): nouveau référentiel de compétences
Dr James COUVREUR CESU 83, CH de Toulon

ou

ATELIERS EN PARALLÈLE DE LA PLÉNIÈRE

- **Atelier 5 SALLE I**
Pratique réflexive: poser les bonnes questions
Alain MOUCHET
Maître de conférences STAPS UPEC
Véronique BRUNSTEIN CESU 67
- **Atelier 8 SALLE K**
Orsec Novi et plan blanc: utilisation d'un outil collaboratif en formation
Dr Gaël GHENO CESU 74
Dr Laurent GOUT SAMU 31
- **Atelier 10 SALLE H**
La voix comme outil pédagogique
Arnaud VERNET Enseignant, conservatoire à rayonnement régional de Paris
Dr Sandra DELEULE CESU 90
- **Atelier 16 SALLE J**
Simulation: le débriefing
Dr Blaise DEBIEN CESU 34
Dr Thierry SECHERESSE
CEnSIM, CH Métropole-Savoie
- **Atelier 17 SALLE G**
Simulation: débriefing et interprofessionnalité des débriefeurs
Florence POLICARD Cadre de santé formateur, IFSI CH Clermont
Doctorante au CREF Paris Nanterre
Dr Aude CHARLES CESU 51
- **Atelier 20 SALLE 200**
Forum des bonnes idées voir page 4
Modérateurs
Dr Catherine FERRACCI SAMU 2A
Fabrice MERCIER CESU 15

12h30 REPAS

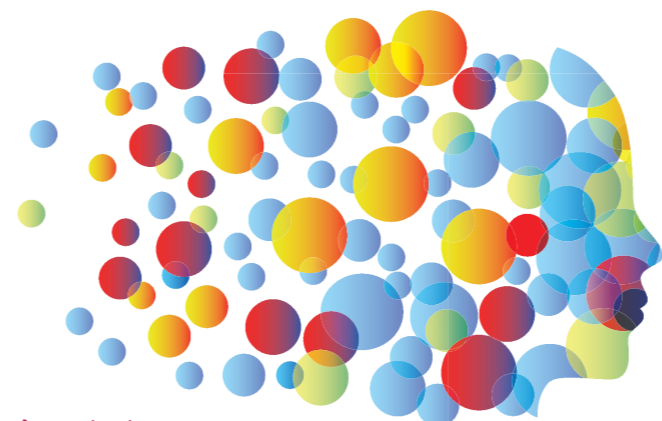

14h00 REGARDS CROISÉS PLÉNIÈRE

Modérateurs Dr Catherine FERRACCI et Pr Jacques TARDIF

Oser enseigner en terre méconnue

- Jeux de rôle: quel impact sur les acteurs et les apprenants?
Pr Pierre POTTIER Vice-doyen, faculté de médecine, université de Nantes
Alain JUNG Comédien psychodramatiste, Théâtre 3
- Urgence médico-psychologique: quelle stratégie d'enseignement?
Dr David TRAVERS Coordonnateur des CUMP de la zone ouest, CHU de Rennes et CH Guillaume-Régner
- Publics déficients auditifs: quelle approche pédagogique?
Christophe GEROUT Cadre de santé 114, CHU de Grenoble

ou SESSIONS DE COMMUNICATIONS LIBRES SALLE 200

Modérateurs Pr Bernard NEMITZ et Dr Pierre CHESNEAU
EN PARALLÈLE DE LA PLÉNIÈRE voir page 4

15h45 PAUSE - VISITE DES EXPOSANTS

16h15 PLÉNIÈRE

Modérateurs Pr Rémi GAGNAYRE, Pr Pierre POTTIER et Dr Thibaut DESMETTRE

Pédagogie et recherche: le point

- Simulation et régulation médicale
Dr Laurent BOIDRON Hospices civils de Beaune
- Conduite du debriefing
Dr Thierry SECHERESSE CEnSIM, CH Métropole-Savoie
- Le point sur l'apprentissage du geste
Pr Christine AMMIRATI CESU 80, CPA SimUSanté, CHU d'Amiens
- Travaux de recherche dans les CESU: Prix Le Chercheur d'or « Mieux former pour mieux soigner »
 - Les émotions des urgentistes en préhospitalier
Dr Aude CHARLES CESU 51, CHU de Reims
 - Prise de décision du témoin d'un arrêt cardiaque inopiné simulé sur la voie publique: étude en caméra cachée
Dr Cédric DAMM CESU 76, CHU de Rouen
 - Briefing en simulation en santé: comment les formateurs assurent-ils motivation et sécurité psychologique? Proposition d'un guide d'aide au briefing
Dr Marie-Annick HIDOUX Coordonnateur des MCS PACA, CESU 05, CHICAS, Gap

ou

ATELIERS EN PARALLÈLE DE LA PLÉNIÈRE

- **Atelier 1 SALLE K**
Secrétaire dans un CESU: optimiser les outils
Geneviève CAUDROY CESU 80
Carine STOUPEY CESU 74
- **Atelier 6 SALLE I**
Dynamique de groupe: de l'énergie pour enseigner
Dr Gaël GHENO CESU 74
Dr Pierre POLES CESU 74
- **Atelier 7 SALLE J**
Damage control: techniques d'enseignement
Dr François REVAUX CESU 94
Didier MICHEL CESU 94
- **Atelier 9 SALLE G**
Apprentissage du geste et réalité virtuelle
Dr Maxime ROS Neurochirurgie, CHU de Montpellier
Dr Blaise DEBIEN CESU 34
- **Atelier 11 SALLE N**
Oser maquiller
Alain BRUNNER Maqpro
Nathalie SOUPIZON CESU 36
- **Atelier 12 SALLE H**
Simulation: trucs et astuces du comédien
Karinne LE GLOAN CESU 44
Florence BOURGES Comédien

19h30 DÎNER DÉBAT

Vendredi 8 décembre

8h00 ACCUEIL DES PARTICIPANTS

8h30 CONFÉRENCE D'EXPERT

Modérateurs Dr Blaise DEBIEN et Pr Jacques TARDIF

Oser prendre en compte les facteurs humains

- Facteurs humains: influence dans la prise de décision
Pr Dieudonné LECLERCQ
Sciences de l'éducation, université de Liège
- Appréhender l'autre pour enseigner: le point de vue de l'anthropologue
Dr Eugénie D'ALESSANDRO
Anthropologue de la santé, École des hautes études en sciences sociales, Marseille
- Rôle social des professionnels de l'urgence: stratégie d'enseignement
Dr Suzanne TARTIERE SAMU 75

ou

ATELIERS EN PARALLÈLE DE LA PLÉNIÈRE

- **Atelier 2 SALLE G**
Méthodologie de la recherche en pédagogie
Dr Thierry PELACCIA CFRPS
Université de Strasbourg
Pr Rémi GAGNAYRE LEPS EA 3412
Université Paris 13
- **Atelier 4 SALLE H**
Tutorat: accompagner les nouveaux formateurs
Ysabelle THOMAS CESU 38
Véronique BRUNSTEIN CESU 67
- **Atelier 11 SALLE N**
Oser maquiller
Alain BRUNNER Maqpro
Fabrice MERCIER CESU 15
- **Atelier 13 SALLE I**
Formation à la régulation: guidance des gestes d'urgence par téléphone
Dr James COUVREUR CESU 83
Dr Cédric DAMM CESU 76
- **Atelier 15 SALLE J**
Simulation: le briefing
Dr Cyril DESANLIS CESU 08
Dr Aude CHARLES CESU 51

10h15 PAUSE - VISITE DES EXPOSANTS

10h45 ACTUALITÉS SITUATIONS SANITAIRES EXCEPTIONNELLES (SSE)

Modérateurs Pr Christine AMMIRATI et Dr Céline LONGO

CESU et SSE

Dr Catherine BERTRAND CESU 94, CHU Henri-Mondor, Créteil, AP-HP

CESU ET PARTENARIATS

CESU et unités de formation et de recherche (UFR)

Pr Christine AMMIRATI CESU 80, CPA SimUSanté, CHU d'Amiens

Les CESU dans les groupements hospitaliers de territoire (GHT)

Guillaume CARO Secrétaire général, GHT de Loire-Atlantique, CHU de Nantes

12h00 CONFÉRENCE DE CLÔTURE

Modérateurs Pr Christine AMMIRATI et Pr Rémi GAGNAYRE

Oser une autre voie (voix)!

Julie DACHEZ Docteur en psychologie sociale, université de Nantes
Marie-Hélène FASQUEL Finaliste Global Teacher Prize 2017

12h45 REMISE DES PRIX

13h00 FIN DU COLLOQUE CE N'EST QU'UN AU REVOIR!



Jeudi 7 décembre

8h30 SESSIONS DE COMMUNICATIONS LIBRES EN PARALLÈLE DE LA TABLE RONDE SALLE 200

Modérateurs Claire MARCHAND et Ysabelle THOMAS

- **Impact d'une formation sur la mise en condition de survie d'un blessé par arme de guerre au sein d'un Samu-Smur. Enquête préliminaire**
F. Revaux, C. Pentier, J.-Y. André, P. Doubigny, J. Vaux, E. Lecarpentier, C. Bertrand, C. Chollet-Xémard CESU 94, GHU Henri-Mondor, Créteil
- **Les cadres de santé exposés à la gestion d'une situation sanitaire exceptionnelle : l'enjeu de la compétence**
T. Story CHU de Nîmes
- **Intérêt d'une analyse spectrale de la qualité des réponses pour évaluer l'impact d'une formation sur l'acquisition de connaissances théoriques et cliniques à l'occasion d'une formation régionale au transport hélicoptéré, portée par les CESU Languedoc-Roussillon**
L. Picault CESU 66 CH de Perpignan
L. Drouet CHU de Montpellier
D. Trani, F. Quagli CHU de Nîmes
B. Debien CESU 34 CHU de Montpellier
- **Simulation : évaluer la qualité du débriefing et les compétences des formateurs**
I. Borraccia, V. Brunstein, A. Weiss CESU 67, CHRU de Strasbourg
- **Améliorer nos pratiques d'écriture et de choix de scénario en simulation. Proposition d'une pratique de démarche qualité**
P. Poles, G. Gheno SAMU-SMUR-CESU 74, CH d'Annecy
- **Formation et handicap**
S. Taillefert, M. Woog, N. Decrouy CESU 71, CH William-Morey, Chalon-sur-Saône
- **Centre d'enseignement et certifications**
N. Decrouy, S. Cordier, S. Taillefert, M. Bonin
CH William-Morey, Chalon-sur-Saône
- **Réalycée : influence du contexte sur la prise en charge d'un arrêt cardiaque extrahospitalier par un citoyen formé**
E. Beignot, C. Damm CESU 76, CHU de Rouen
- **Place d'un tutoriel vidéo dans l'apprentissage des gestes d'urgence : étude comparative pour la pose du garrot**
L. Gambier, C. Amsallem, E. Rimbart, N. Taillaint, M. Gignon, C. Ammirati CESU 80, CHU d'Amiens
- **Tutoriel vidéo dans l'auto-apprentissage de la ventilation manuelle : vidéo immersive ou vidéo conventionnelle ?**
J. Dauchet, C. Ammirati, M. Gignon, E. Rimbart, C. Amsallem CESU 80, CHU d'Amiens
- **De la simulation à la réalité : prise en charge de l'arrêt cardiaque au téléphone par les ARM du Samu 71**
N. Decrouy, N. Bourgeon, H. Lanaud CESU 71, CH de Chalon-sur-Saône
- **Et si on participait à un Hackathon santé**
S. Alvarez IFA 67, CESU 67, CHRU de Strasbourg

10h45 ATELIER 20 FORUM DES BONNES IDÉES SALLE 200

Modérateurs Dr Catherine FERRACCI et Fabrice MERCIER

- **Simulquin®**
M. Desroziers, C. Burtin, E. Clement, S. Lardin, R. Lopes CESU 54, CHRU Nancy
- **Centurion - Cellule d'ENTraînement à l'Urgence Réanimation**
A. Bonnot Talbot, C. Marilly, L. Verrier, A. Gloaguen CESU 21 CHU de Dijon
- **Une maquette pédagogique pour l'enseignement et l'apprentissage des postures obstétricales optimisant l'accouchement**
M. Soubeiran CH du Mans
- **Intérêt du simulateur de pouls radial en simulation pleine échelle**
C. Marchal, H. Huber, S. Alvarez, V. Brunstein, A. Weiss CESU 67, CHRU de Strasbourg
- **Utilisation d'un stéthoscope avec double système d'écoute dans l'enseignement de la prise de pression artérielle**
L. Weingart, S. Alvarez, V. Brunstein, A. Weiss CESU 67, CHRU de Strasbourg

14h00 SESSIONS DE COMMUNICATIONS LIBRES EN PARALLÈLE DE LA PLÉNIÈRE SALLE 200

Modérateurs Pr Bernard NEMITZ et Dr Pierre CHESNEAU

- **Carnet de stage informatisé : quelle évaluation par les étudiants en médecine DFASM ? À propos d'une expérience en médecine d'urgence**
F. Canu, L. Domisse, B. Douay, P. Henriques, C. Amsallem, C. Ammirati Département de médecine d'urgence, CHU Amiens-Picardie
- **Des patients enseignants dans la formation des internes de médecine générale : évaluation de l'acceptabilité et de la perception d'utilité**
C. Marchand, M.-J. Aires, J.-C. Vehreye, O. Gross, S. Haghighi, C.-A. Khau, Y. Ruelle, A. Mercier, R. Gagnayre Laboratoire Éducatifs et pratiques de santé EA3412, université Paris-13 Sorbonne Paris Cité
- **AFGSU en formation initiale infirmière : l'alternance intégrative est-elle envisageable ?**
J.-B. Chable, P. Poles, B. Breche IFSI d'Annecy
- **Effet de la surcharge cognitive sur le raisonnement clinique des internes de médecine générale analysé à partir d'une plateforme online simulant un flux de patients virtuels : une étude contrôlée randomisée**
N. Paris, C. Cadudale, B. Debien CESU 34, CHU de Montpellier
- **Évaluation d'une formation brève aux premiers secours auprès de collégiens de 4^e**
B. Laudet, S. Tartiere, P. Plaisance, P. Carli Samu Necker, Toulouse
- **Battle Cardio Pulmonary Ressuscitation (CPR) Évaluation formatrice, sous forme de compétition/jeu, des gestes et soins d'urgence en L3 de la formation des étudiants infirmiers**
E. Dreuillet, A. Vanbellingen, D. Patin GCS de formation en santé IFSI-IFAS, Berck-sur-Mer
- **Place de la simulation dans la formation initiale des urgentistes : enquête nationale observationnelle descriptive**
M. Allain, V. Kuczer, C. Longo, E. Batard, P. Le Conte Service des urgences - Samu 44, CHU de Nantes
- **Étude prospective d'évolution des connaissances partielles mobilisées par des étudiants en médecine et infirmiers au cours d'une session de simulations haute fidélité d'urgence vitale pluriprofessionnelle comparée à une session monoprofessionnelle**
M. Ribert, L. Drouet, C. Faus, C. Mardemootoo, B. Debien CESU 34, CHU de Montpellier
- **Intérêt d'une formation pluridisciplinaire pour l'apprentissage de la gestion de situations critiques sur simulateur de patient haute fidélité**
B. Viault, N. Grillot, C. Lejus SAU, CHU de Nantes
- **Apprentissage interprofessionnel de techniques en soins d'urgence par la simulation : quel ressenti des étudiants ?**
E. Louis, C. Amsallem, B. Jamault, C. Fauvet, M. Gignon, C. Ammirati CESU 80, CHU d'Amiens
- **E-learning : un outil de maintien des compétences en soins d'urgence**
V. Arrateig, V. Croteau, C. Damm, F. Fillatre, F. Gachet, A.-S. Thibault CESU 76, CHU de Rouen
- **Intérêt de l'apprentissage de l'examen pelvien en simulation hybride : résultats d'un travail collaboratif entre le CESU et l'UFR au sein d'une plateforme de simulation mutualisée**
G. Burllet, P. Boulot, P. Crochet, A. Rola, B. Debien CESU 34, CHU de Montpellier

